

maître d'ouvrage :

préfecture du Pas-de-Calais



préfecture du Nord



PREFECTURE
DU PAS-DE-CALAIS
direction départementale
de l'Équipement

PREFECTURE
DU NORD
direction départementale
de l'Équipement

PPR approuvé le :

plan de prévention des risques naturels inondation (PPRI) vallée de la Lys Aval

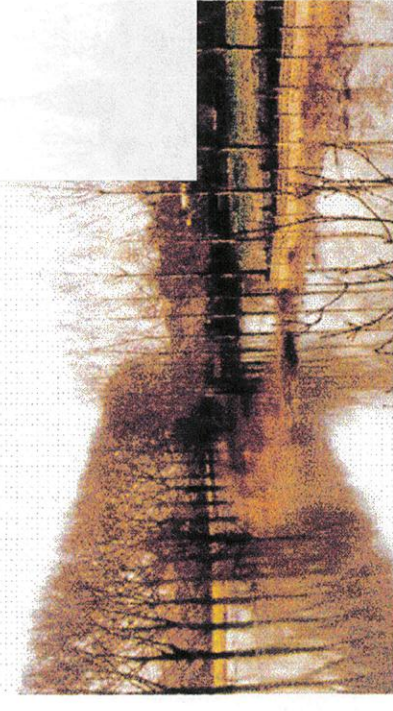

PREFECTURE DU PAS DE CALAIS
DIRECTION DU CADRE DE VIE ET DE LA CITOYENNETÉ
Bureau de l'Urbanisme et de la Protection du Patrimoine
Vu pour être annexé à l'arrêté du 21 juillet 2005
Par le Préfet,
Le Chef de Bureau Délégué

(Signature)
M. H. SCOTTE



Commune de Saint Floris carte du zonage réglementaire planche 1/1

maître d'oeuvre



Service Urbanisme
et Environnement
100 rue Winston Churchill SF 7
62022 ARRAS Cédex



c: PPRI Zonage Saint Floris wor
Révisé le 12/05/2005

échelle : 1/5000 e

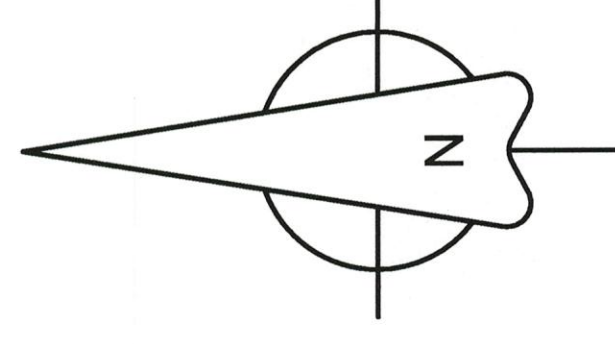

LEGENDE

- Zonage Vert Clair : Zones Naturelles soumises à Aléa Faible ou Moyen
- Zonage Vert Foncé : Zones Naturelles soumises à Aléa Fort ou très Fort
- Zonage Bleu Clair : Centre Urbain soumis à Aléa Faible ou Moyen
- Zonage Bleu Foncé : Zones Urbanisées ou Zones d'Activités soumises à Aléa Faible ou Moyen
- Zonage Rouge : Zones Urbanisées ou Zones d'Activités soumises à Aléa Fort ou très Fort

↑ Sens d'écoulement

N° profil

15.55
Cote de crue centennale

▨ Bâlements - Constructions

maître d'ouvrage :

préfecture du Pas-de-Calais



PREFECTURE
DU PAS-DE-CALAIS
direction départementale
de l'Équipement

plan de prévention des risques naturels inondation (PPRI) vallée de la Lys Aval

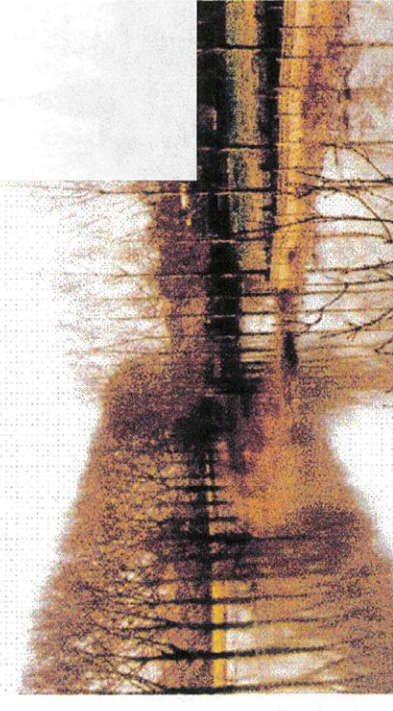

PREFECTURE DU PAS DE CALAIS
DIRECTION DU CADRE DE VIE ET DE LA CITOYENNETÉ
Bureau de l'Urbanisme et de la Protection du Patrimoine
Vu pour être annexé à l'arrêté du 21 juillet 2005
Par le Préfet,
Le Chef de Bureau Délégué

(Signature)
M. H. SCOTTE



Commune de Saint Floris carte du zonage réglementaire planche 1/1

maître d'oeuvre



Service Urbanisme
et Environnement
100 rue Winston Churchill SF 7
62022 ARRAS Cédex



c: PPRI Zonage Saint Floris wor
Révisé le 12/05/2005

échelle : 1/5000 e

